

Detalhe H24
escala 1:25

Detalhe H25
escala 1:25

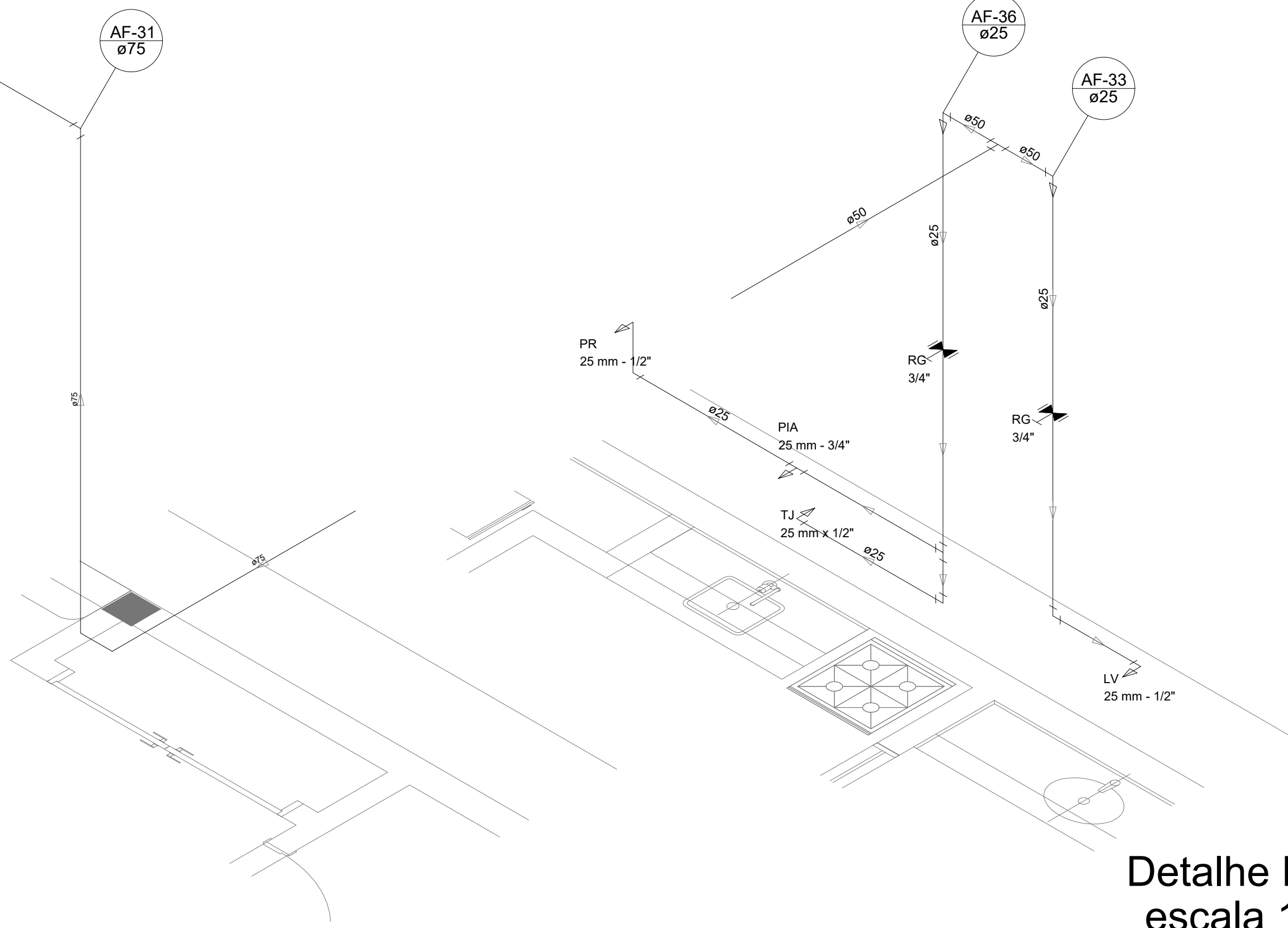

Detalhe H26
escala 1:25

Detalhe H27
escala 1:25

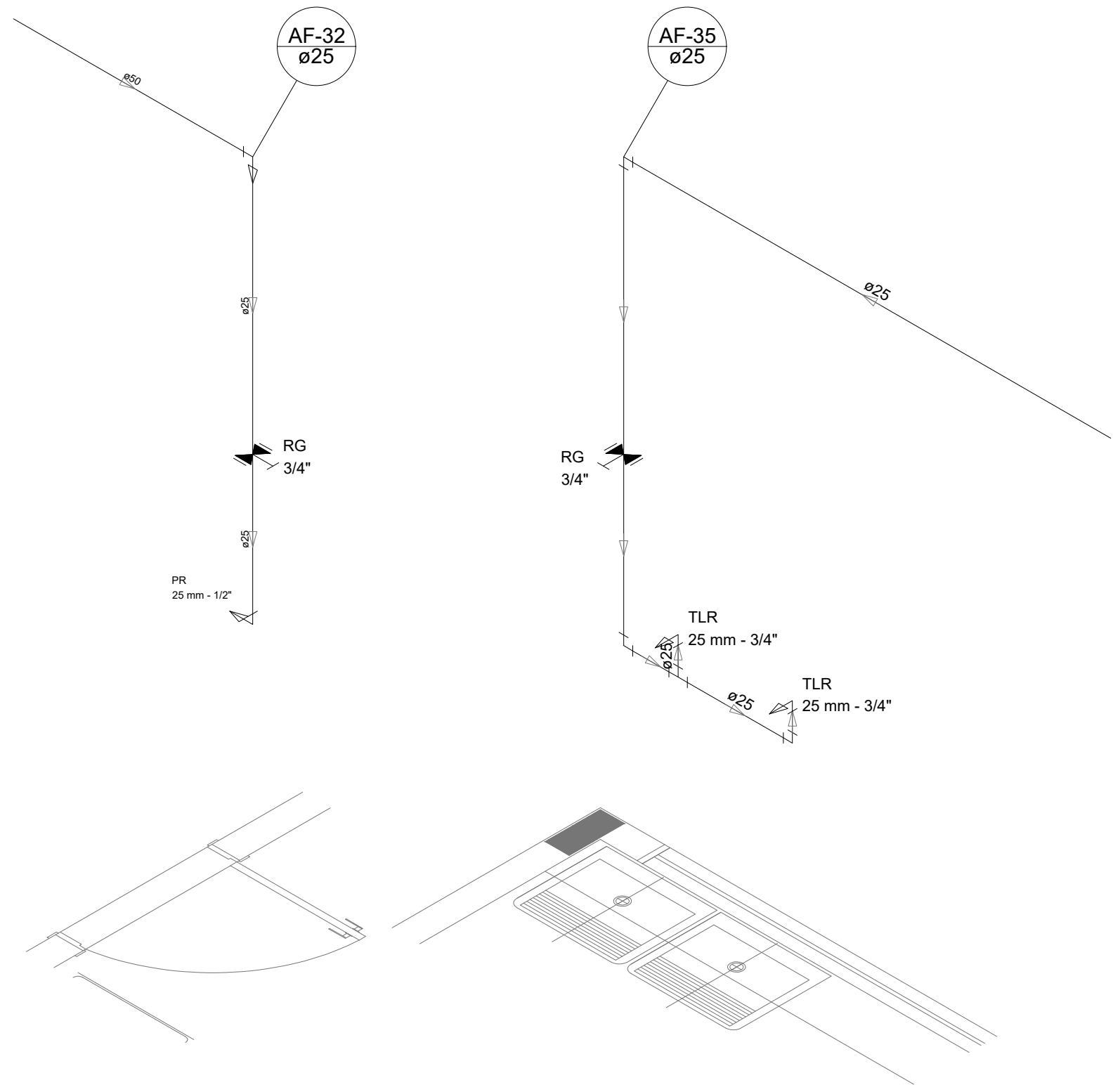

Detalhe H28
escala 1:25

Detalhe H29
escala 1:25

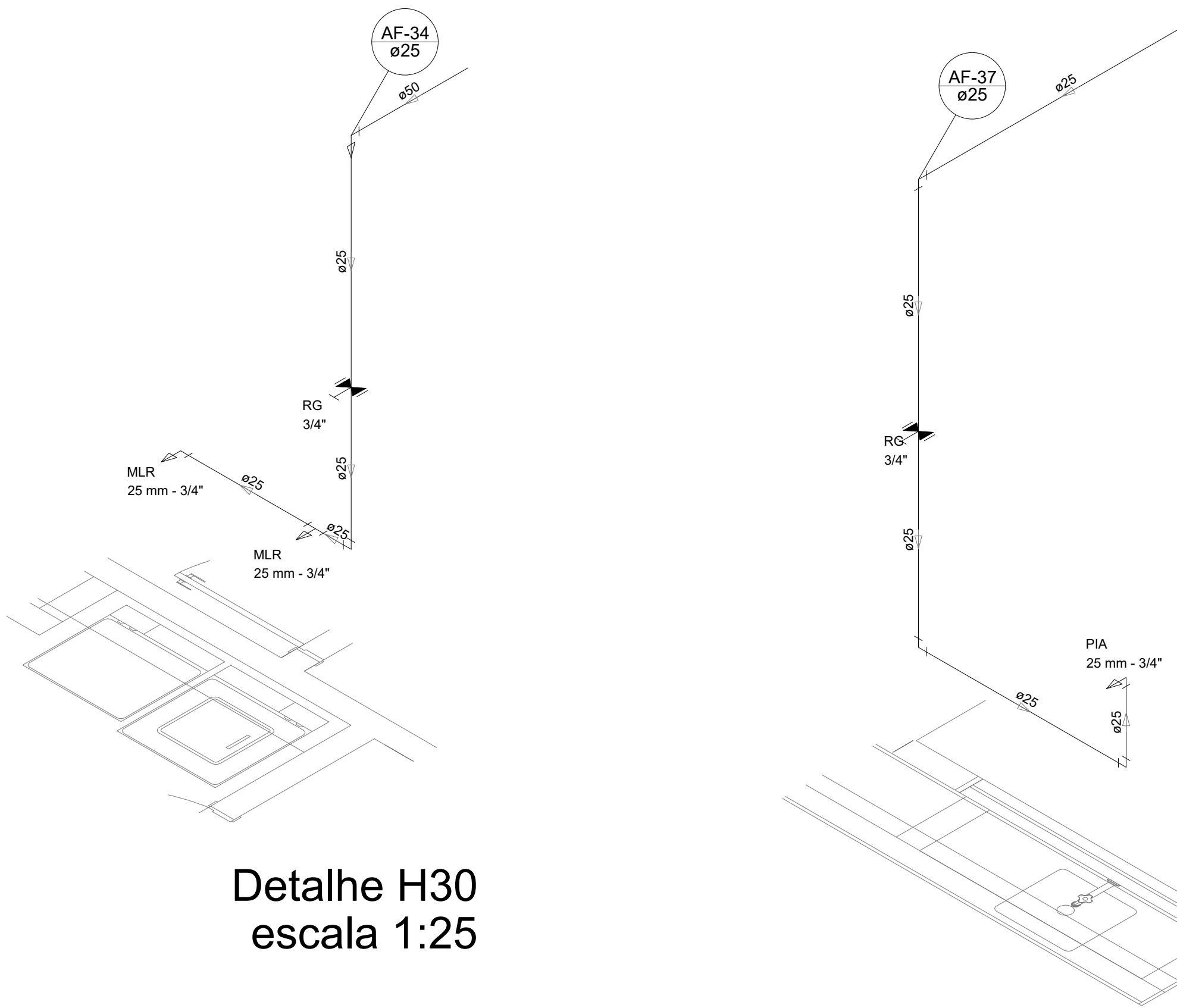

Detalhe H30
escala 1:25

Detalhe H31
escala 1:25

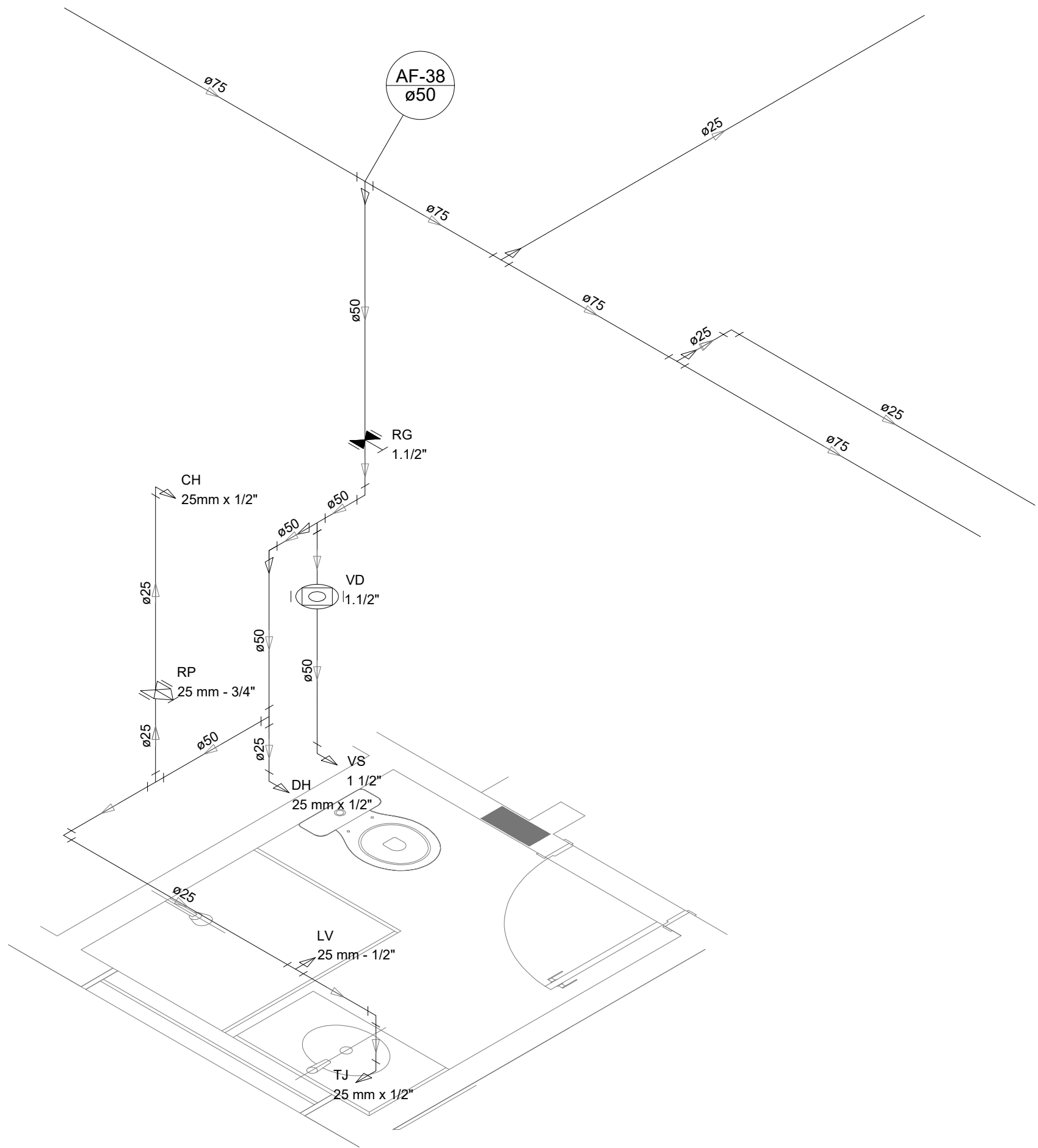

Detalhe H32
escala 1:25

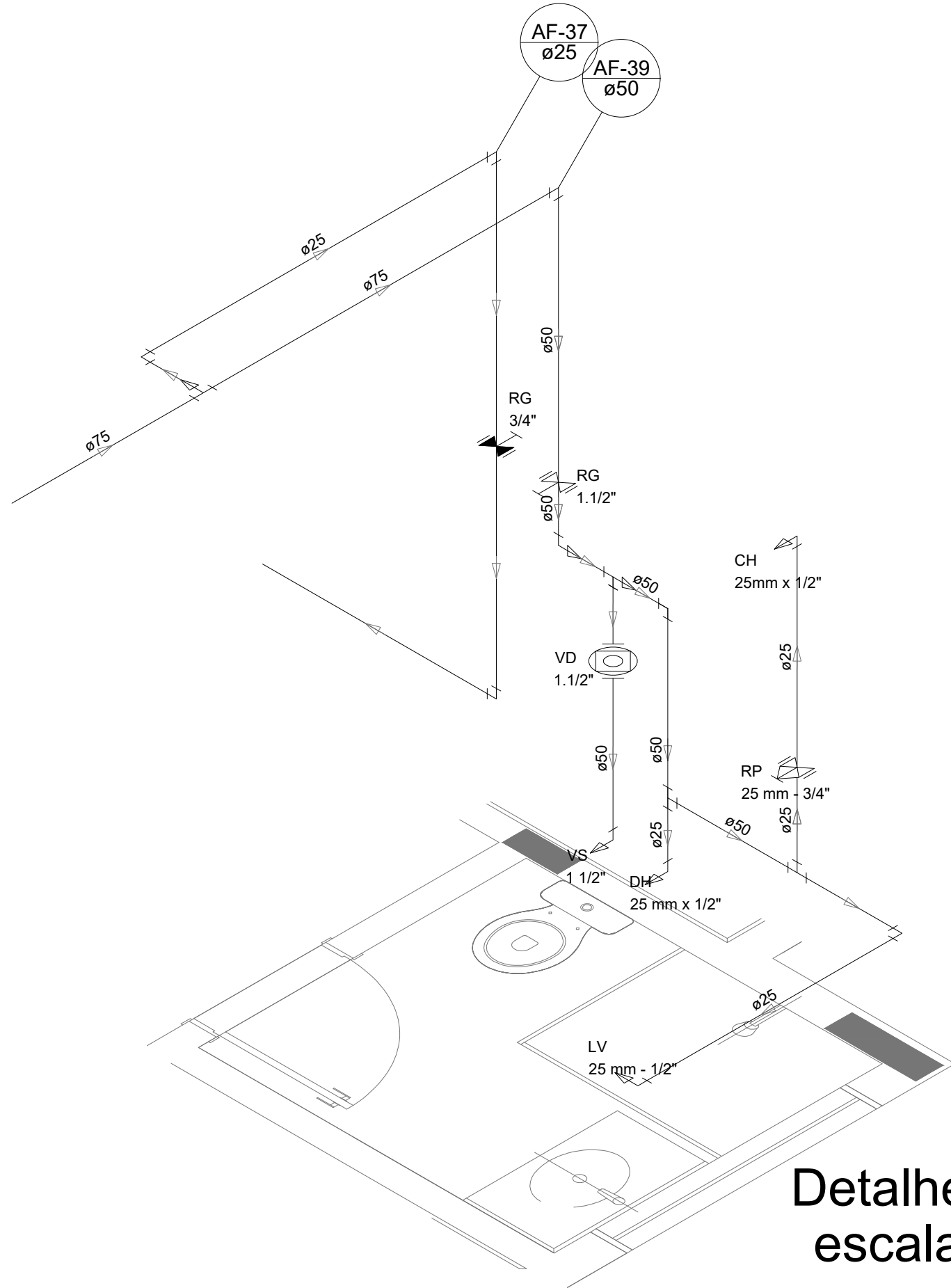

Detalhe H33
escala 1:25

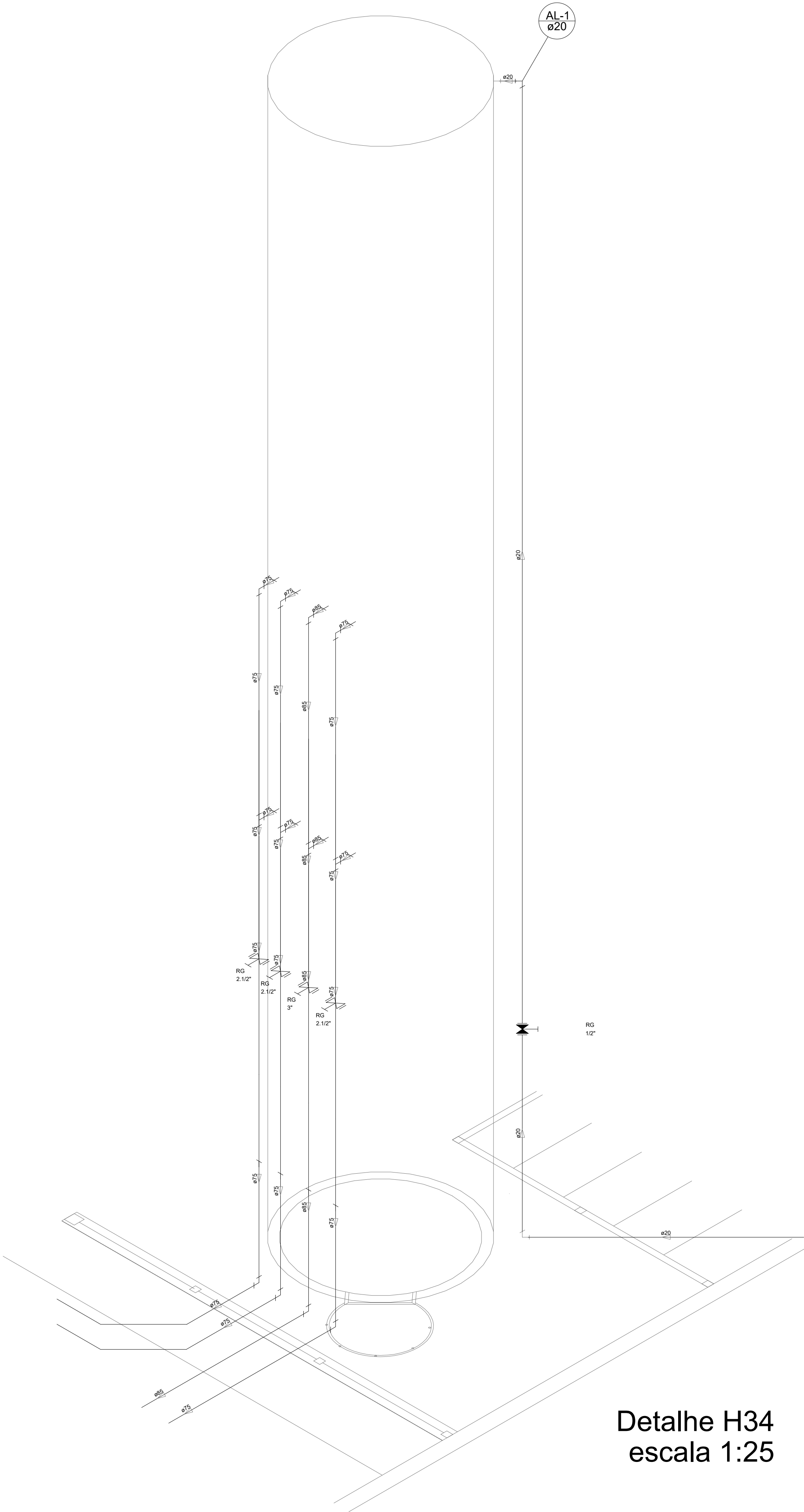

Detalhe H34
escala 1:25

LEGENDA DAS INDICAÇÕES		LEGENDA	
BN	Banhira com joelho de 90° - 25 mm - 1/2" - FNDE		ALIMENTADOR PREDIAL
BB	Betbedouro com joelho de 90° - 25 mm - 1/2" - FNDE		HIDRÔMETRO
CH	Chuveiro - 25mm x 1/2"		REGISTRO BRUTO GAVETA INDUSTRIAL C/PVC SOLDÁVEL - RG
DH	Ducha Higiênica - 25 mm x 1/2"		REGISTRO BRUTO GAVETA EUROPA C/PVC SOLDÁVEL - RG
HM	Hidrômetro - cavalete 1/2" Tigre		REGISTRO DE PRESSÃO C/PVC SOLDÁVEL - RP
LV	Lavatório com joelho de 90° - 25 mm - 1/2"		REGISTRO DE GAVETA C/ CANOELA CROMADA C/PVC SOLDÁVEL - RG
MLR	Máquina de lavar roupa com Te de 90° - 25 mm - 3/4" - FNDE		VÁLVULA DE DESCARGA C/PVC SOLDÁVEL - VD
PIA	Pia de cozinha com joelho de 90° - 25 mm - 1/2"		
PR	Purificador com joelho 90° - 25 mm - 1/2" - FNDE		
RP	Registro de Pressão com PVC soldável - 25 mm - 3/4"		
RG	Registro de gaveta c/canoela cromada c/PVC soldável - 3/4"		
TLR	Tanque de lavar com joelho de 90° - 25 mm - 3/4"		
TJ	Torneira de Jarrim - 25 mm x 1/2"		
VD	Válvula de descarga c/PVC soldável - 1 1/2"		
V8	Vaso Sanitário com válvula de descarga - 1 1/2"		
ML	Lava louças com joelho de 90° - 25 mm - 1/2"		

NOTAS

- EXECUTAR ESTE PROJETO JUNTAMENTE COM O PROJETO ESTRUTURAL.
- ANTES DA CONCRETAGEM DEBEM SER VERIFICADAS AS TUBULAÇÕES, DENTRO DOS LIMITES ESTABELECIDOS PELA NBR 6118:2014.
- PARA A ALTURA DOS PONTOS HIDRÁULICOS VERIFICAR REFERÊNCIA NO MEMORIAL DESCRITIVO.
- ALTERAÇÃO NESTE PROJETO SOMENTE COM AUTORIZAÇÃO EXPRESSA DO FNDE.

REFERÊNCIAS:

- MEMORIAL DESCRITIVO E ESPECIFICAÇÕES TÉCNICAS
- PLANILHA DE QUANTITATIVOS

02	JANEIRO/2017	Atendimento à NBR 9050/2015; Alteração: quadro de áreas, sanitários infantis 1 e 2, altura da platanda, mobiliário e equipamento, altura de cenefas nos sanitários, cor dos portões dos sanitários e altura da porta PIA4; Acréscimo das duchas higiênicas e escaninhos pré-escola. Retirada da chapa de apo abaixo da platanda.
01	AGOSTO/2016	Alteração paredes - shaft para tubulação hidráulica e detalhamento; alteração da altura da platanda.
Nº	DATA	DESCRIÇÃO
CONTROLE DE REVISÕES		

PROJETO:		PROJETOS E ENGENHARIA LTDA.	
		Rua João Dória, 425 - 3º andar - Jd. Guapira, São Paulo - SP CNPJ 38.880.896/0001-40 CREA 038.07.24 Fone: 11.3649-2033 e-mail: atendimento@re.se.com.br	
		Município de Coropiciúba Secretaria de Desenvolvimento Urbano Setor de Projetos	
Projeto		PROJETO DE INSTALAÇÕES	
Assinatura		IMPLANTAÇÃO GERAL	
Etapa		PROJETO BÁSICO	
Nome do Arquivo			
Endereço		PARQUE DOS PATURIS	
Responsáveis Técnicos			
ENGRº CIVIL KENHITT SÍCITO Responsável Técnico pelo Projeto Executivo RESE PROJETOS E ENGENHARIA LTDA. CREA SP: 0600.428.215		ENGRº CIVIL E ARQ. CINTIA H. SÍCITO Responsável Técnico pelo Projeto Executivo RESE PROJETOS E ENGENHARIA LTDA. CREA SP: 5061006491	
Título		REDE DE ÁGUA FRIA	
DETALHES ISOMÉTRICOS H24 AO H35		05/08	
Revisão		Data	
REV-01		AGO/21	
Escala		1/25	